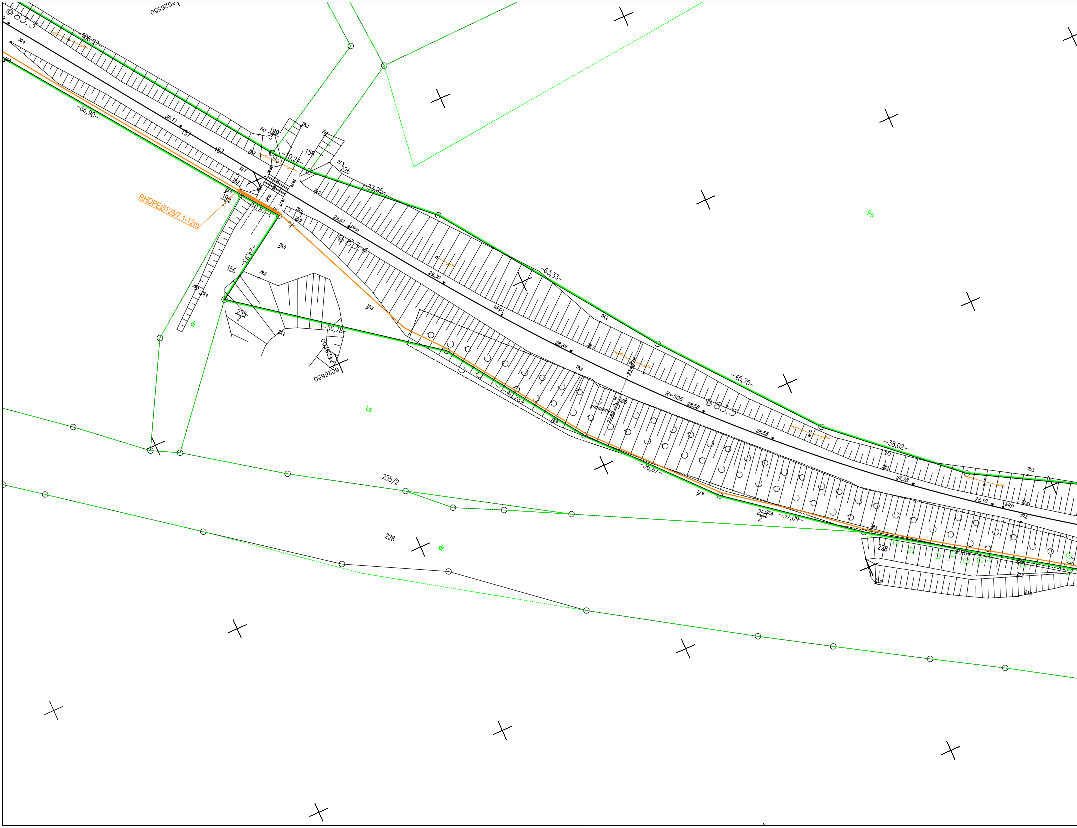

6026650
83.5
-106,97-
-86,90-
30.11
157
157
28.1
199/3
28.3
28.1
29.9
-10,24-
158
27.3
226
29.7
29.2
29.0
199/2
RHDPEØ125/7,1-12m
-10,87-
-33,95-
29.5
29.5
28.9
29.61
pkp
83.4
29.0
-24,95-
156
29.3
29.4
29.4
25.9
255/2
-56,78-
25.2
6026650
dr
Ls
Ps
29.30
kkp
-63,33-
24.2
28.89
28.7
28.2
-40,28-
zamulony
500
-45,75-
R=506
28.58
83.5
28.55
-36,87-
-38,02-
27.1
28.1
28.28
25.5
28.10
kkp
27.8
27.6
22.6
255/2
-37,09-
228
-50,04-
255/2
228
dr
21.9
22.2
21.6

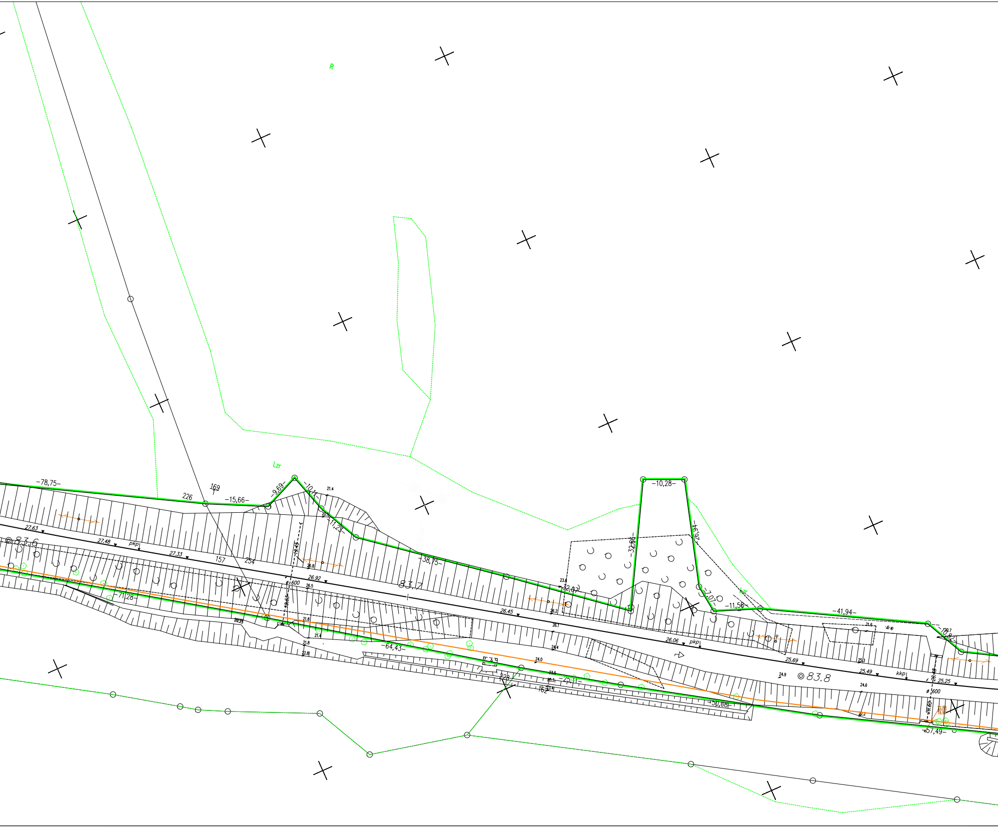
R
Lzr
-78,75-
226
169
-15,66-
-9,69-
-10,11-
21.4
20.1
-11,23-
-38,75-
27.63
27.48
pkp
27.33
157
254
19.45
26.8
26.92
ø 600
26.5
19.63
83.6
83.7
-71,28-
20.23
21.8
21.4
21.8
22.8
-64,43-
228
162
-10,28-
-32,86-
-26,94-
23.8
-32,07
-7,07-
-11,58-
Lzr
-41,94-
21.6
20.7
-10,82
26.45
26.2
26.1
26.06
pkp
24.4
24.0
23.6
23.3
23.4
-25,11-
-50,08-
25.69
25.3
25.49
kkp
25.25
24.9
83.8
24.6
22.2
20.48
ø 600
20.60
22.88
19.99
-57,49-

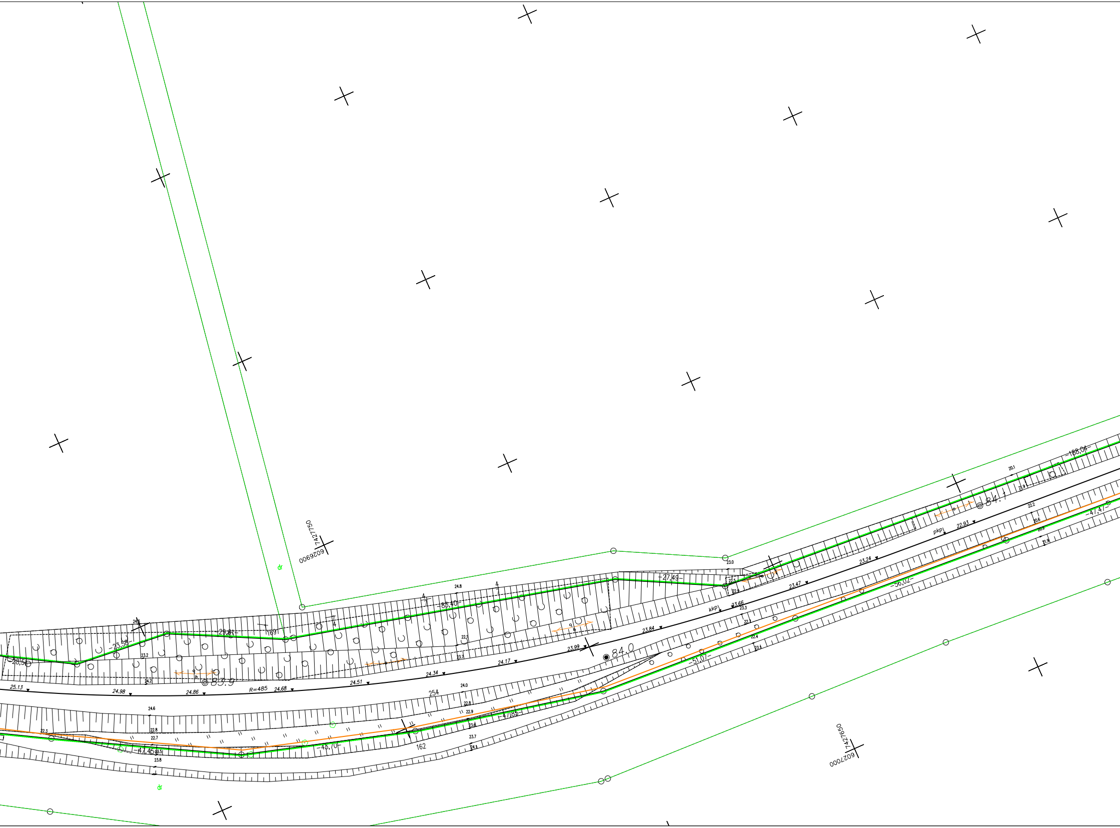

7427750
6026900
dr
24.8
4
4
7
-86,40-
4
169
-29,81-
24.5
-23,58-
23.2
28,51
24.2
83.9
22.1
23.7
25.13
24.98
24.86
R=485
24.68
24.51
24.34
24.17
23.99
84.0
254
24.0
24.6
22.8
22.3
22.8
22.7
22.9
-47,85-
23.6
-47,45
23.5
23.8
-46,70-
162
23.7
24.1
dr
23.0
-27,49-
22.5
22.9
kkp
23.66
23.3
23.84
22.7
22.4
23.1
-51,07-
23.47
-56,02-
23.24
pkp
22.93
84.1
20.1
21.9
-188,04-
22.2
20.6
20.9
21.9
-47,47-
7427650
6027000

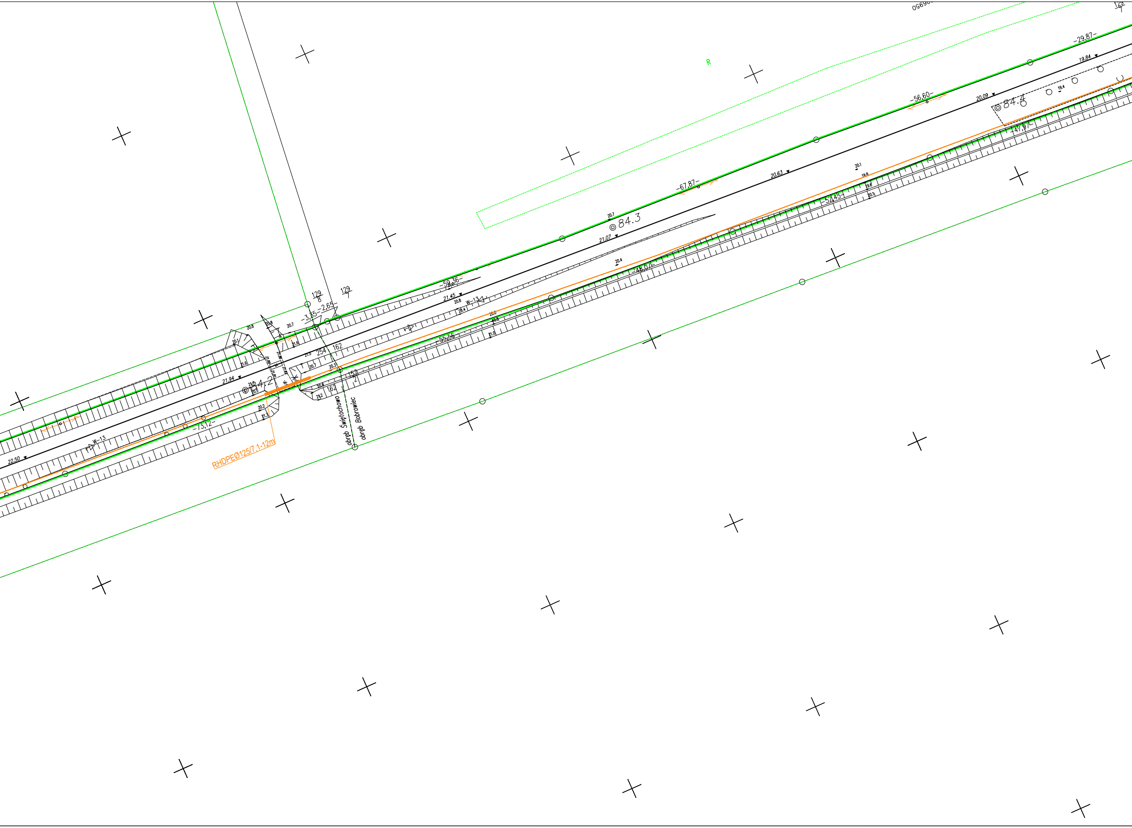

R
129/7
-29.87-
19.84
-56.60-
20.09
84.4
-47.9-
-67.87-
20.63
20.1
19.8
-54.45-
84.3
20.7
21.07
20.4
-48.07-
-59.36-
21.45
W-13
129/8
129/7
-3,35-
-2,65-
20.8
20.7
21.6
254
162
21.5
20.7
20.3
157/2
162
20.6
21.94
84.2
20.5
20.2
21.3
-55.56-
-73,12-
W-13
22.50
RHDPEØ125/7.1-12m
obręb Świętochowo
obręb Bobrowiec

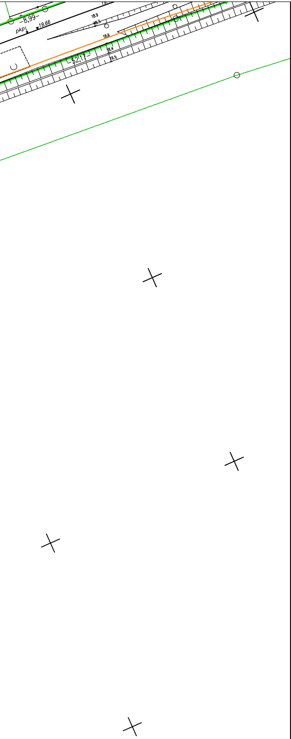

19.66
pkp
-8,99-
18.9
18.7
18.6
18.4
19.1
-52,17-

LEGENDA:

—	- proj. kabel Z-XOTKtsd 36J w RHDPE 40/3,7 + 2xRHDPE 40/3,7 + kabel XzTKMXpw 35x4x0,8
═	- proj. rura ochrona HDPE 125/7,1

Rzeczpospolita
Polska

PKP POLSKIE LINIE KOLEJOWE S.A.

JEDNOSTKA PROJEKTOWA

Wielobranżowa Pracownia
Projektów Kolejowych Sp. z o.o.
ul. Boczna 6, 44-240 Żory

WPPK

Nr umowy: 52/209/0017/22/Z/I z dnia 02.11.2022 r.

Zamierzenie budowlane:

Zaprojektowanie i wykonanie robót dla zadania pn. „Zabudowa kabla światłowodowego i kabla TKM wraz z uruchomieniem łączności zapowiadawczej i strażnicowej dla linii 221 Olsztyn Gutkowo - Braniewo na odcinku Dobre Miasto - Braniewo"

Inwestor:

PKP Polskie Linie Kolejowe S.A.
ul. Targowa 74
03-734 Warszawa

Tytuł rysunku:

PLAN SYTUACYJNY

Stadium: **PROJEKT WYKONAWCZY**

Branża: **TELEKOMUNIKACYJNA**

Skala: **1:500**

WYKONAWCA

Pomorskie Przedsiębiorstwo
Mechaniczno-Torowe Sp. z o.o.
ul. Sandomierska 17, 80-051 Gdańsk
tel./fax +48(58) 721 55 78

PPM-T

Funkcja:	Tytuł, imię i nazwisko	Nr uprawnień, specjalnośać	Podpis
Projektant:	mgr inż. Dawid Froniewski	SLK/5490/POOT/14 telekom.	
Sprawdzający:	mgr inż. Robert Kot	SLK/8518/PWBT/19 telekom.	

Data: **12.2022**

Rew: **1.0**

Nr rys.: **2.27**