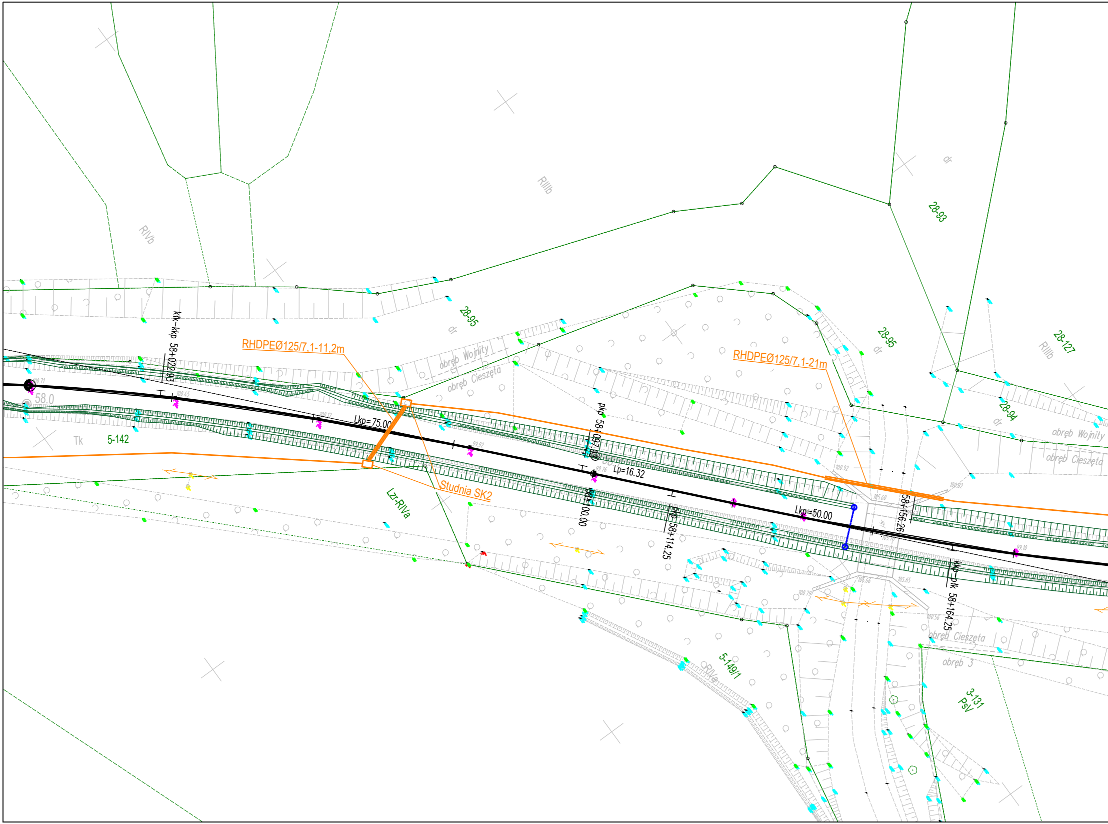
RIVb
RIIIb
28-93
dr
28-95
dr
kłk-kkp 58+022.93
RHDPEØ125/7,1-11,2m
obręb Wojnity
obręb Cieszęta
RHDPEØ125/7,1-21m
28-95
dr
28-127
RIIIb
28-94
dr
obręb Wojnity
obręb Cieszęta
58.0
Tk
5-142
Lkp=75.00
pkp 58+097.93
Lp=16.32
58+100.00
Studnia SK2
Lzr-RIVa
pkp 58+114.25
Lkp=50.00
58+156.26
kkp-płk 58+164.25
obręb Cieszęta
obręb 3
3-131
PsV
5-149/1
RIVa

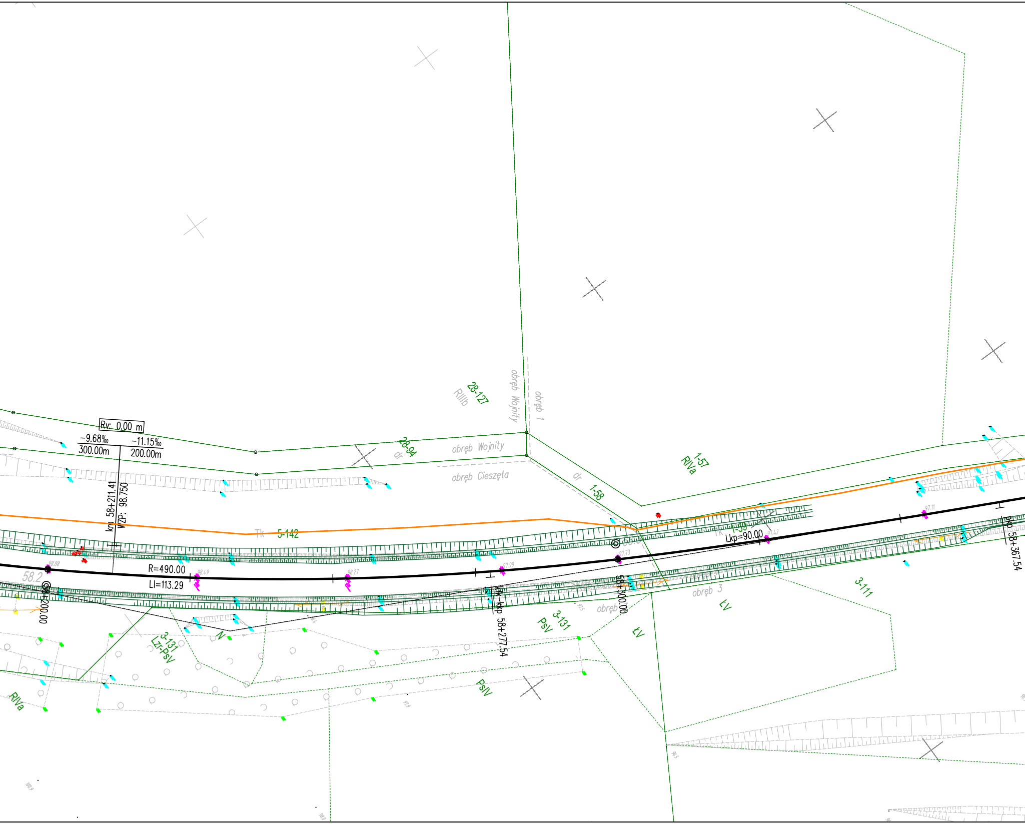
Rv: 0.00 m
-9.68‰
300.00m
-11.15‰
200.00m
km 58+211.41
WZP: 98.750
28-127
RIIIb
obręb Wojnity
obręb 1
28-94
dr
obręb Wojnity
obręb Cieszęta
dr
1-58
1-57
RIVa
Tk
5-142
Tk
1-59
Lkp=90.00
R=490.00
Ll=113.29
58.2
58+200.00
kkł=kkp 58+277.54
58+300.00
pkp 58+367.54
obręb 3
obręb
3-131
PsV
ŁV
3-111
ŁV
3-131
Lz-PsV
N
PsIV
RIVa

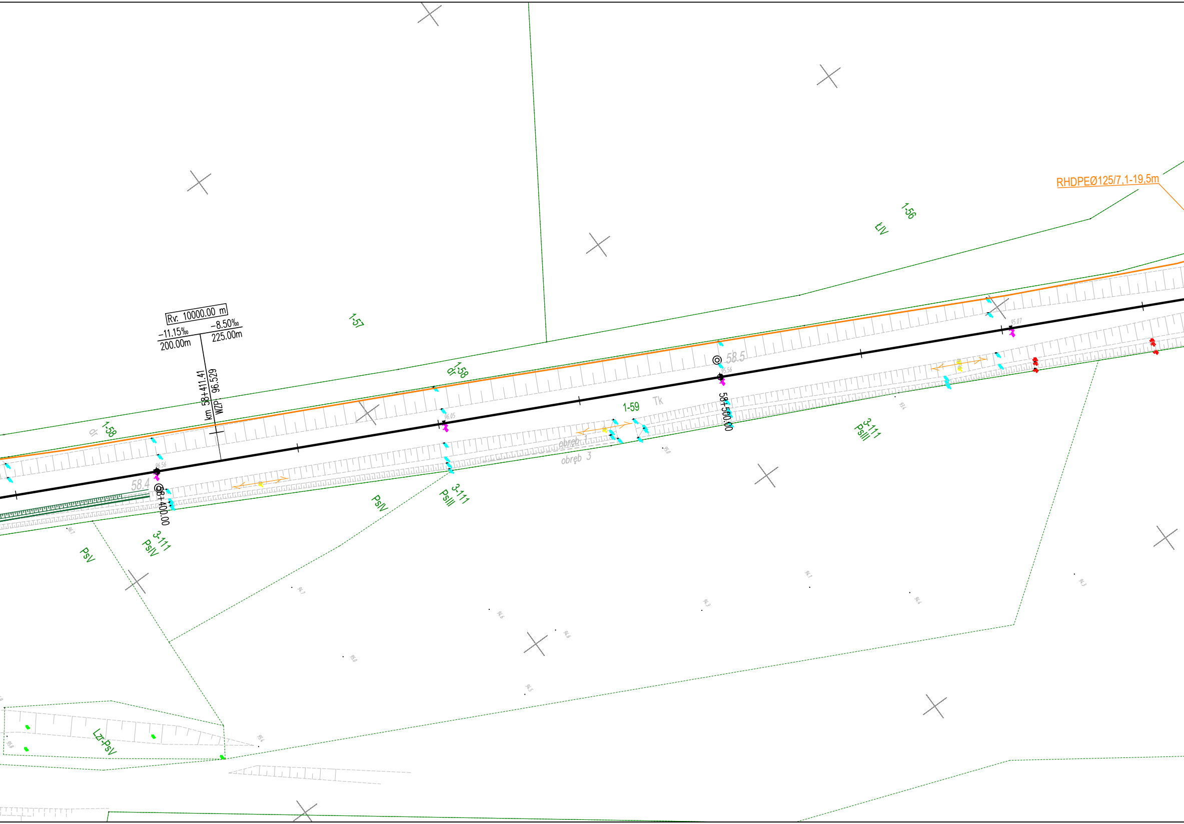
RHDPEØ125/7,1-19,5m
1-56
ŁIV
1-57
Rv. 10000.00 m
-11.15‰
200.00m
-8.50‰
225.00m
km 58+411.41
WZP 96.529
1-58
dr
1-58
dr
58.4
58+400.00
3-111
PsIV
PsV
PsIV
3-111
PsIII
1-59
Tk
obręb 1
obręb 3
58.5
58+500.00
3-111
PsIII
Lzr-PsV

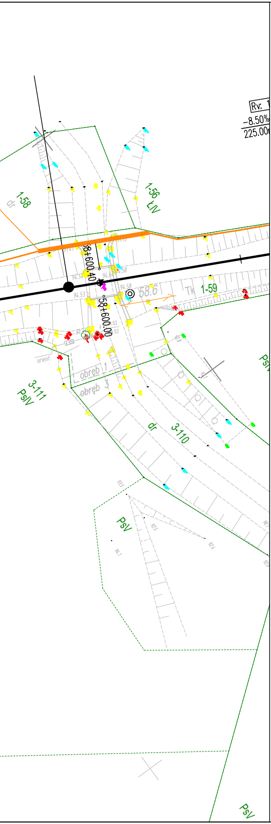
Rv: 1
-8.50%
225.00
1-58
dr
1-56
ŁIV
58+600.40
58+600.00
58.6
Tk
1-59
PsV
3-111
PsIV
orient.
obręb 1
obręb 3
dr
3-110
PsV
PsV

LEGENDA:

🟧	- proj. kabel Z-XOTKtsd 36J w RHDPE 40/3,7 + 2xRHDPE 40/3,7 + kabel XzTKMXpw 35x4x0,8
🟧🟧	- proj. rura ochrona HDPE 125/7,1

Rzeczpospolita
Polska

PKP POLSKIE LINIE KOLEJOWE S.A.

JEDNOSTKA PROJEKTOWA

Wielobranżowa Pracownia
Projektów Kolejowych Sp. z o.o.
ul. Boczna 6, 44-240 Żory

WPPK

Nr umowy: 52/209/0017/22/Z/I z dnia 02.11.2022 r.

Zamierzenie budowlane:

Zaprojektowanie i wykonanie robót dla zadania pn. „Zabudowa kabla światłowodowego i kabla TKM wraz z uruchomieniem łączności zapowiadawczej i strażnicowej dla linii 221 Olsztyn Gutkowo - Braniewo na odcinku Dobre Miasto - Braniewo"

Inwestor:

PKP Polskie Linie Kolejowe S.A.
ul. Targowa 74
03-734 Warszawa

Tytuł rysunku:

PLAN SYTUACYJNY

Stadium:
PROJEKT WYKONAWCZY

Branża:
TELEKOMUNIKACYJNA

Skala:

WYKONAWCA

Pomorskie Przedsiębiorstwo
Mechaniczno-Torowe Sp. z o.o.
ul. Sandomierska 17, 80-051 Gdańsk
tel./fax +48(58) 721 55 78

PPM-T

Funkcja:	Tytuł, imię i nazwisko	Nr uprawnień, specjalnośać		Podpis
Projektant:	mgr inż. Dawid Froniewski	SLK/5490/POOT/14	telekom.	
Sprawdzający:	mgr inż. Robert Kot	SLK/8518/PWBT/19	telekom.	

Data:
12.2022

Rew:
1.0

Nr rys.:
2.24