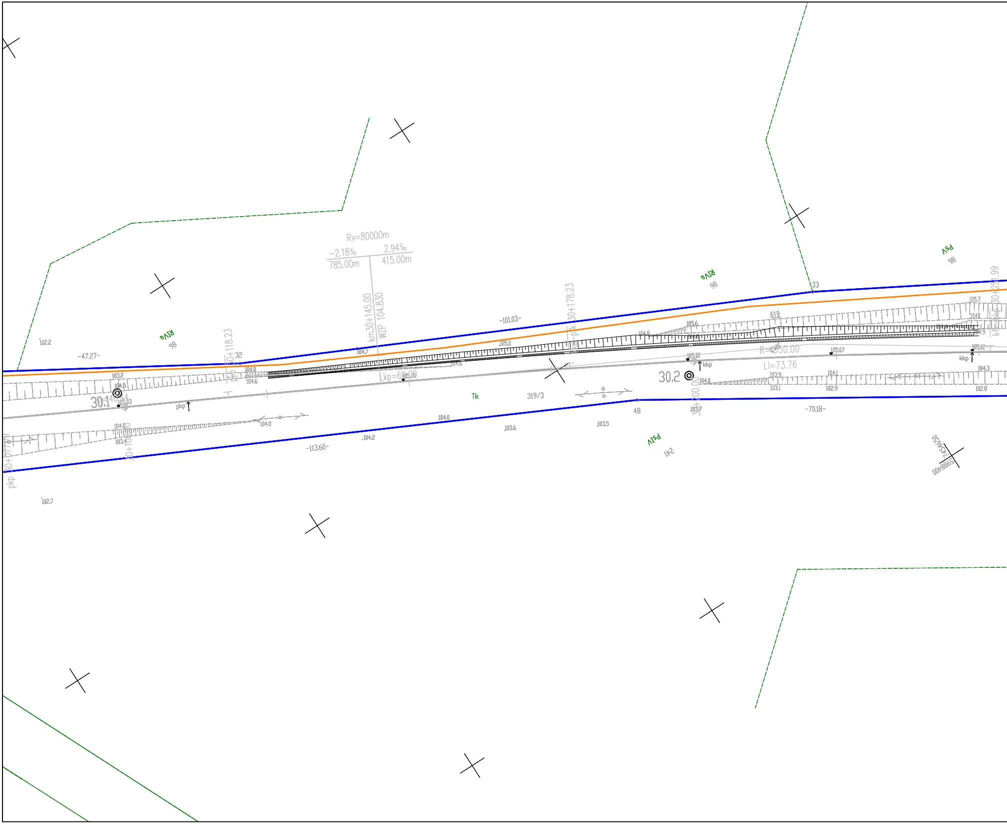
Rv=80000m
-2.18‰
785.00m
2.94‰
415.00m
km30+145.00
WZP 104.830
Lkp=60.00
pkp 30+118.23
32
kkp=pkp 30+178.23
kkp 30+251.99
R=4050.00
Ll=73.76
30.1
30.2
30+100.00
30+200.00
pkp 30+077.79
pkp
kkp
kkp
-47.27-
-101.03-
-113.60-
-70.18-
RIVa
98
RIVa
98
PsV
98
PsIV
241
Tk
319/3
33
48
619
102.2
102.7
103.2
104.5
105.03
104.0
104.6
104.2
103.4
104.0
104.7
104.6
105.10
104.0
104.2
105.0
104.8
105.6
104.0
105.12
104.0
103.9
103.1
104.1
102.9
105.07
105.7
104.1
104.9
105.12
104.3
102.8
103.6
103.5
103.7
7454650
5988400

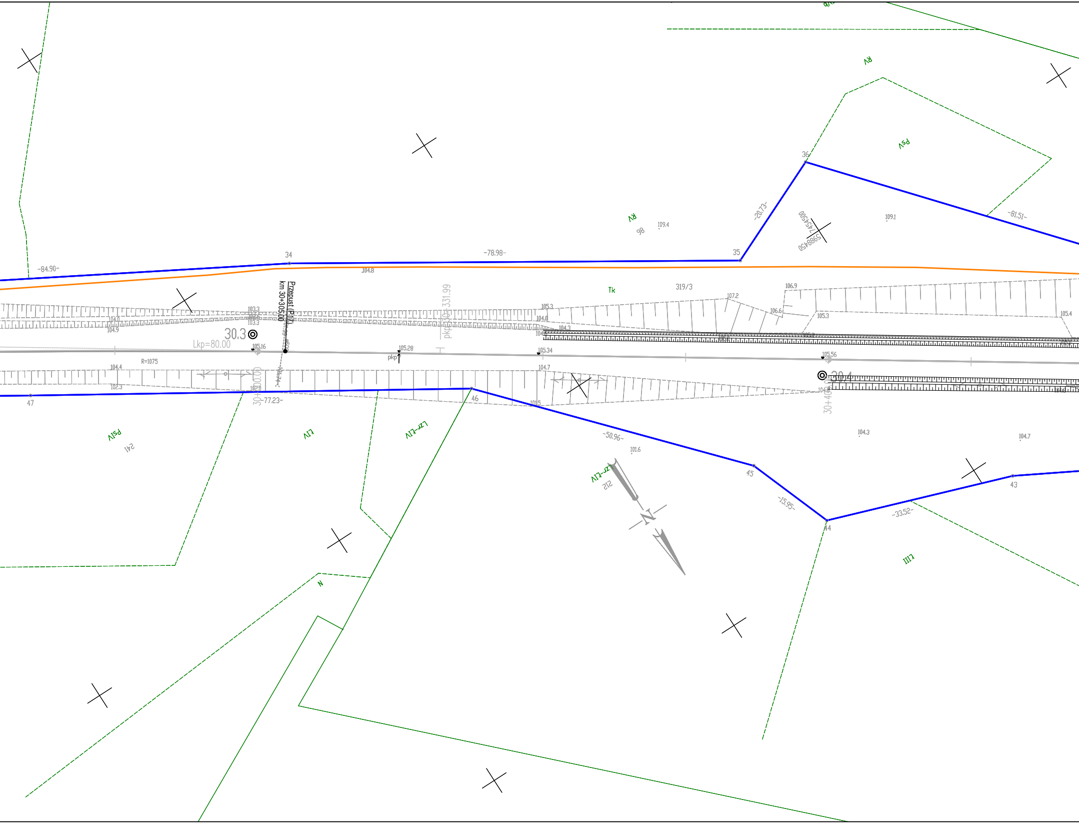
Przepust (P17)
km 30+305.00
30.3
30.4
Lkp=80.00
R=1075
pkp
pkp 30+331.99
30+300.00
30+400.00
319/3
Tk
RV
PsV
PsIV
LIV
Lzr-LIV
LIII
N
98
241
212
34
35
36
43
44
45
46
47
-84.90-
-78.98-
-20.73-
-81.51-
-77.23-
-50.96-
-15.95-
-33.52-
5988450
7454500
104.8
103.3
104.0
104.9
105.16
105.28
105.34
105.56
105.3
104.3
104.4
102.3
102.0
104.7
101.5
106.9
107.2
106.6
105.3
105.4
109.4
109.1
101.6
104.3
104.7
N

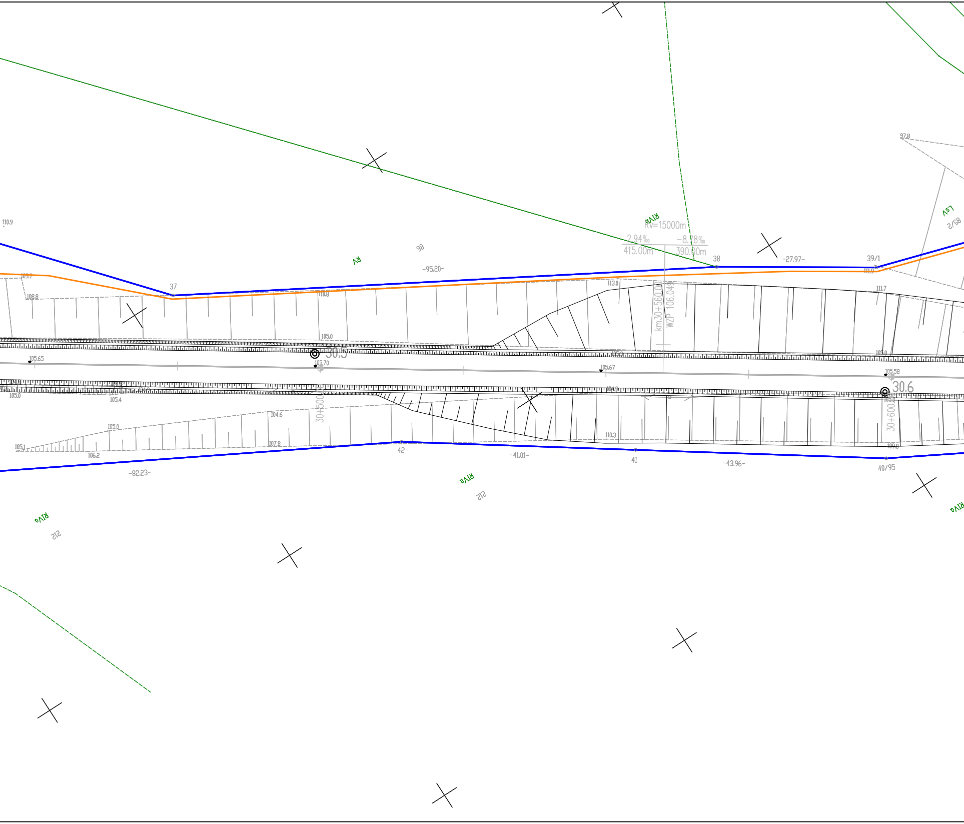
110.9
RV
98
-95.20-
RIVb
Rv=15000m
2.94‰
415.00m
-8.78‰
390.00m
38
-27.97-
39/1
111.9
97.8
LsV
85/2
109.7
108.8
37
110.8
113.0
111.7
km30+560.00
WZP 106.049
105.0
30.5
105.65
105.70
105.67
105.58
30.6
105.0
105.4
104.6
30+500.00
30+600.00
105.0
105.1
106.2
107.8
110.3
109.8
42
-41.01-
41
-43.96-
40/95
-82.23-
RIVa
212
RIVa
212
RIVa

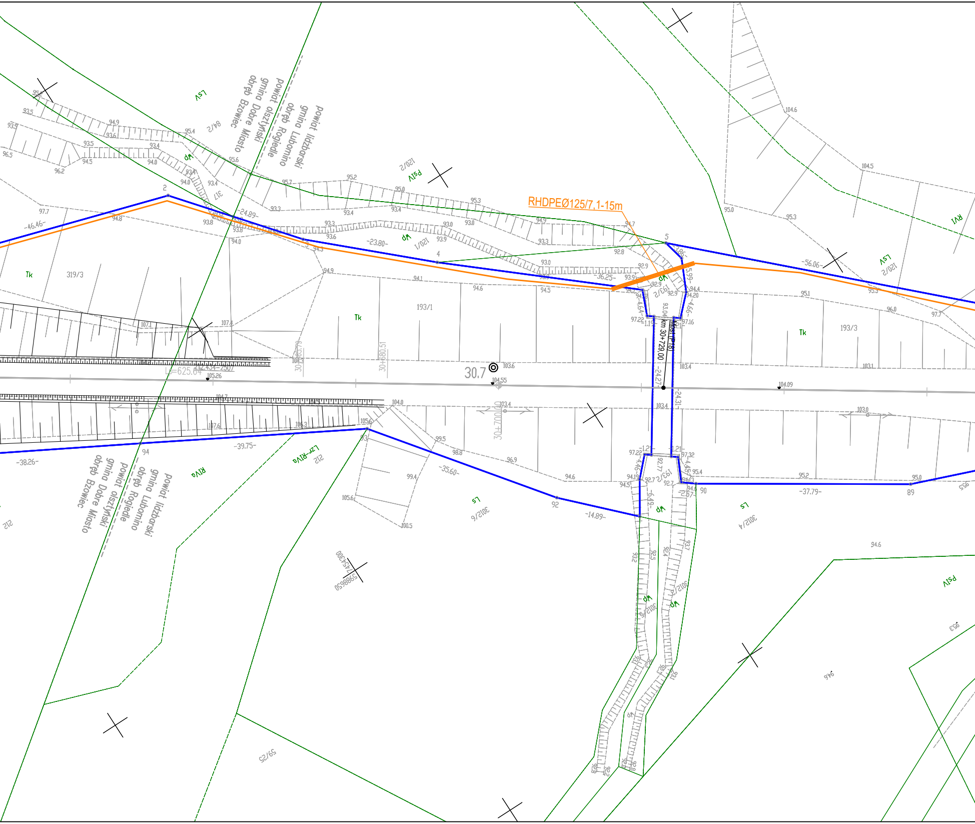
RHDPEØ125/7,1-15m
Most (P18)
km 30+729,00
30.7
powiat lidzbarski
gmina Lubomino
obręb Rogiedle
powiat olsztyński
gmina Dobre Miasto
obręb Bzowiec
319/3
193/1
193/2
193/3
120/1
120/2
84/2
317
212
3012/4
3012/5
3012/6
3012/7
59/25
Tk
Wp
Ls
LsV
PsIV
RIVa
RVI
LzV-RIVa
30+680,51
30+700,00
30+665,79
-46.46-
-24.89-
-23.80-
-36.25-
-56.06-
-39.75-
-38.26-
-35.60-
-14.89-
-37.79-
-24.27-
-24.31-
5
4
2
92
93
94
89
90
5988650
7454300
103.6
104.55
103.4
104.09
104.0
103.0
105.26
107.1
107.4
105.6
99.5
98.8
96.9
94.6
95.2
95.0
97.22
97.16
97.32
-1.19-
-1.21-
-3.86-
-5.99-
-4.64-
-4.66-
-4.45-
-4.46-
-6.49-
-2.67-
93.04
92.77
104.6
104.5
95.3
96.0
97.7
95.1
94.9
94.1
94.5
94.7
93.3
92.8
93.0
92.9
93.9
94.4
94.20
100.5
99.4
L=625.64

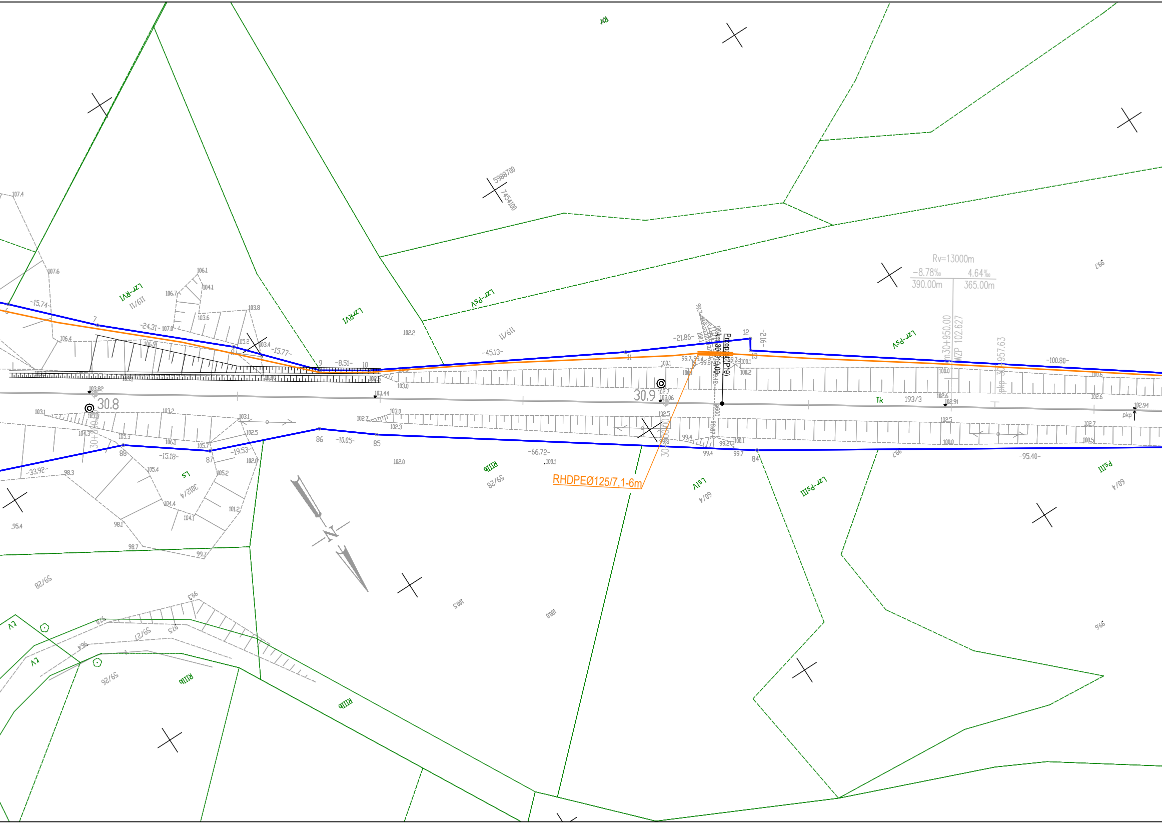
RHDPEØ125/7,1-6m
Przepust (P19)
km 30+910,00
Ø600
Rv=13000m
-8.78‰
4.64‰
390.00m
365.00m
km30+950.00
WZP 102.627
pkp 30+957.63
pkp
30.8
30.9
Tk
193/3
5988700
7454100
LzrRVI
LzrPsV
LzrPsIII
RIIIb
LsIV
LsV
PsIII
IV
59/28
59/27
59/26
60/4
302/4
119/11
-15.74-
-24.31-
-15.77-
-8.51-
-45.13-
-21.86-
-2.16-
-100.80-
-33.92-
-15.18-
-19.53-
-10.05-
-66.72-
-95.40-
6
7
8
9
10
11
12
13
84
85
86
87
88
102.94
103.82
103.44
103.06
102.91

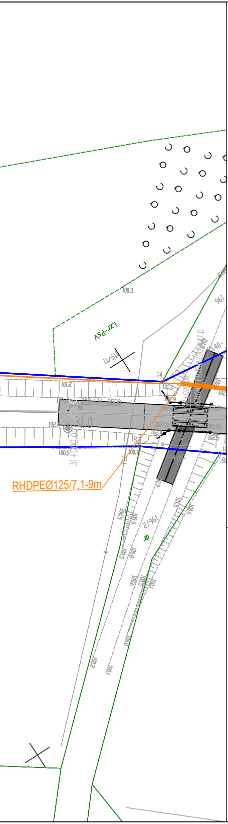
RHDPEØ125/7,1-9m
100.3
196
196/2
14
101.2
102.4
100.5
100.7
31,0
31+000,00

LEGENDA:

━ - proj. kabel Z-XOTKtsd 36J w RHDPE 40/3,7 + 2xRHDPE 40/3,7 + kabel XzTKMXpw 35x4x0,8

═ - proj. rura ochrona HDPE 125/7,1

Rzeczpospolita Polska

PKP POLSKIE LINIE KOLEJOWE S.A.

JEDNOSTKA PROJEKTOWA

Wielobranżowa Pracownia Projektów Kolejowych Sp. z o.o.
ul. Boczna 6, 44-240 Żory

WPPK

Nr umowy: 52/209/0017/22/Z/I z dnia 02.11.2022 r.

Zamierzenie budowlane:

Zaprojektowanie i wykonanie robót dla zadania pn. „Zabudowa kabla światłowodowego i kabla TKM wraz z uruchomieniem łączności zapowiadawczej i strażnicowej dla linii 221 Olsztyn Gutkowo - Braniewo na odcinku Dobre Miasto - Braniewo"

Inwestor:

PKP Polskie Linie Kolejowe S.A.
ul. Targowa 74
03-734 Warszawa

Tytuł rysunku:

PLAN SYTUACYJNY

Stadium: **PROJEKT WYKONAWCZY**

Branża: **TELEKOMUNIKACYJNA**

Skala: **1:500**

WYKONAWCA

Pomorskie Przedsiębiorstwo Mechaniczno-Torowe Sp. z o.o.
ul. Sandomierska 17, 80-051 Gdańsk
tel./fax +48(58) 721 55 78

PPM-T

Funkcja:	Tytuł, imię i nazwisko	Nr uprawnień, specjalność	Podpis
Projektant:	mgr inż. Dawid Froniewski	SLK/5490/POOT/14 telekom.	
Sprawdzający:	mgr inż. Robert Kot	SLK/8518/PWBT/19 telekom.	

Data: **12.2022**

Rew: **1.0**

Nr rys.: **2.9**