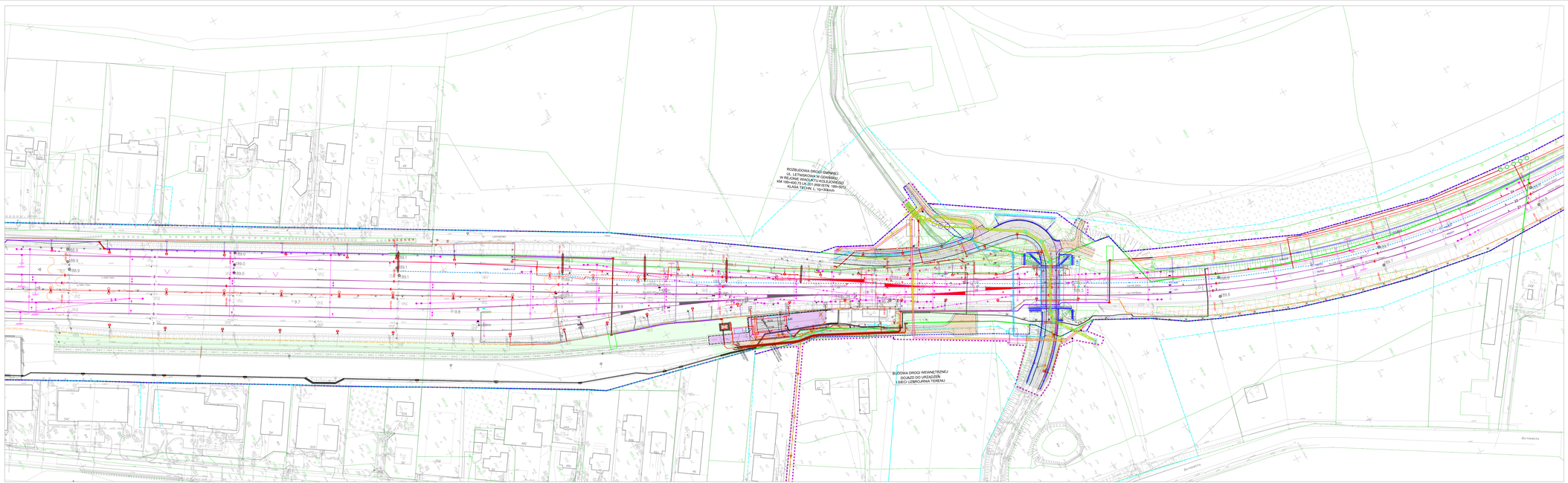
ROZBUDOWA DROGI GMINNEJ
UL. LETNISKOWA W CIGANKACH
W REJONIE WIADUKTU KOLEJOWEGO
KM 189+800,70 DO KM 191+300,00
ALASKA TECHN. L. =10+300m.
BUDOWA DROGI WEWNĘTRZNEJ
DOJAZD DO URZĄDZEŃ
I SIECI USZCZELNIAJĄCEJ TUNELU
Brzeźnica
Brzeźnica
Brzeźnica