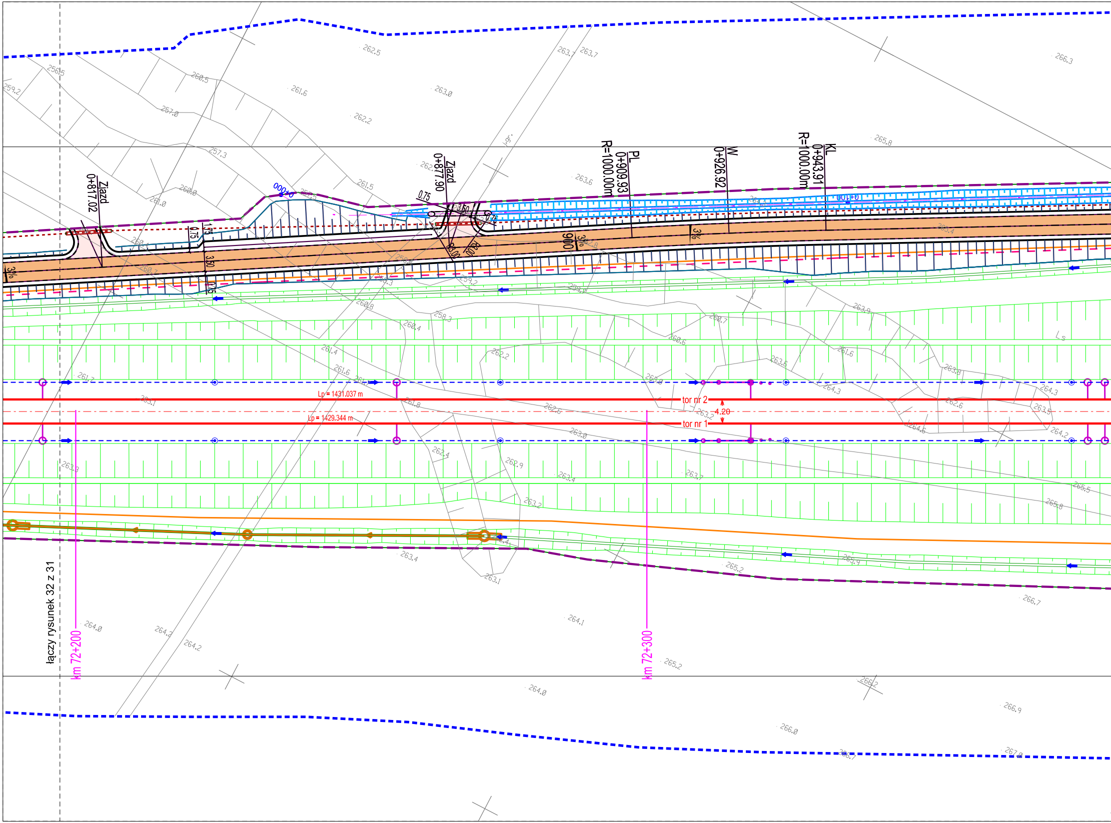
Zjazd
0+817.02
Zjazd
0+877.90
PL
0+909.93
R=1000.00m
W
0+926.92
KL
0+943.91
R=1000.00m
0+000
0+100
0.75
1.75
3.50
0.75
9.00
3%
3%
3%
R=8.00
R8.00
Lp = 1431.037 m
Lp = 1429.344 m
tor nr 2
tor nr 1
4.20
km 72+200
km 72+300
łączy rysunek 32 z 31
262.5
263.7
263.7
266.3
256.5
259.2
260.5
261.6
263.0
262.2
257.0
257.3
265.8
261.5
263.6
260.0
261.0
263.4
260.7
258.3
263.9
260.4
260.7
260.6
261.4
262.2
261.6
263.6
263.8
261.7
264.3
264.3
263.1
261.8
262.6
263.2
263.5
264.6
264.2
263.0
262.4
262.9
263.4
263.7
263.3
265.5
263.2
265.8
263.4
265.9
263.1
265.2
266.7
264.0
264.2
264.2
264.1
265.2
264.0
266.2
266.9
266.0
267.0

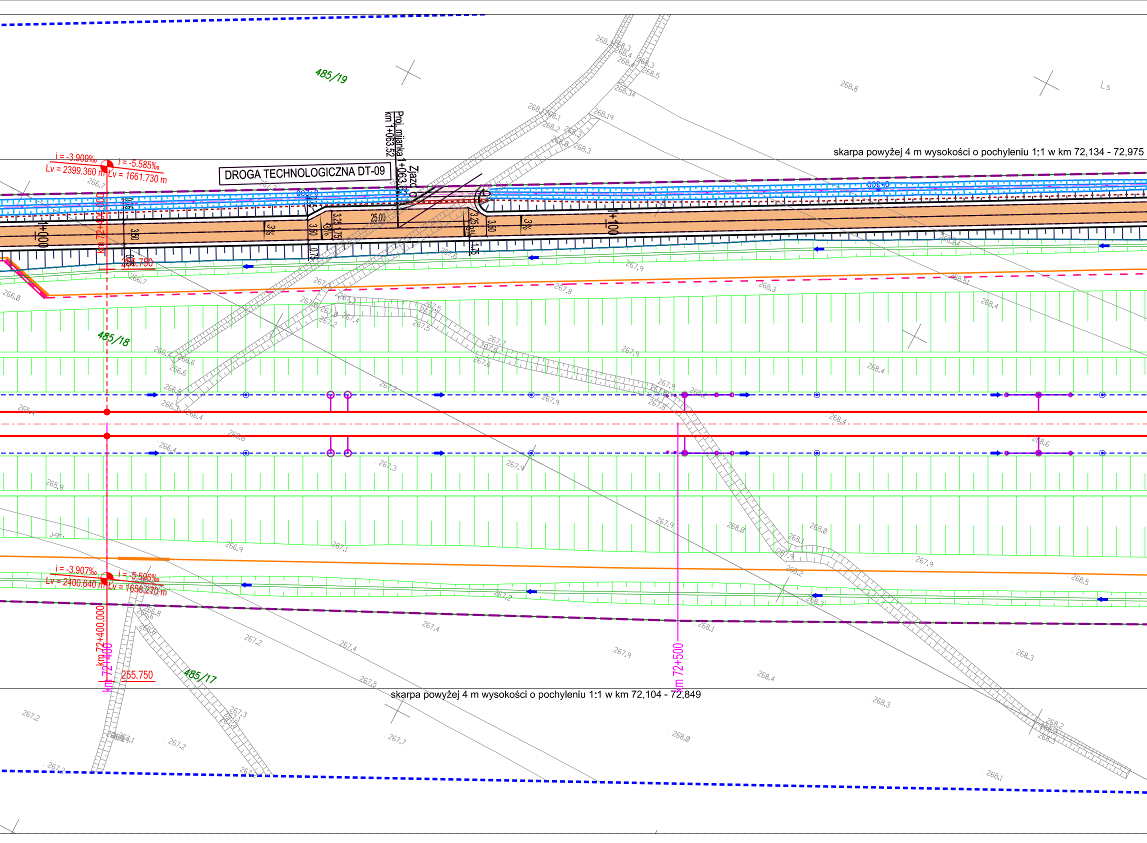
skarpa powyżej 4 m wysokości o pochyleniu 1:1 w km 72,134 - 72,975
DROGA TECHNOLOGICZNA DT-09
Proj. mijanka 1+063.52
km 1+063.52
Zjazd
485/19
485/18
485/17
i = -3.909‰
Lv = 2399.360 m
i = -5.585‰
Lv = 1661.730 m
km 72+400.000
255.750
1+000
1+100
3.50
3.25
1.75
0.75
25.00
3%
i = -3.907‰
Lv = 2400.640 m
i = -5.596‰
Lv = 1658.270 m
km 72+400.000
km 72+400
255.750
km 72+500
skarpa powyżej 4 m wysokości o pochyleniu 1:1 w km 72,104 - 72,849
Ls
j.gr.

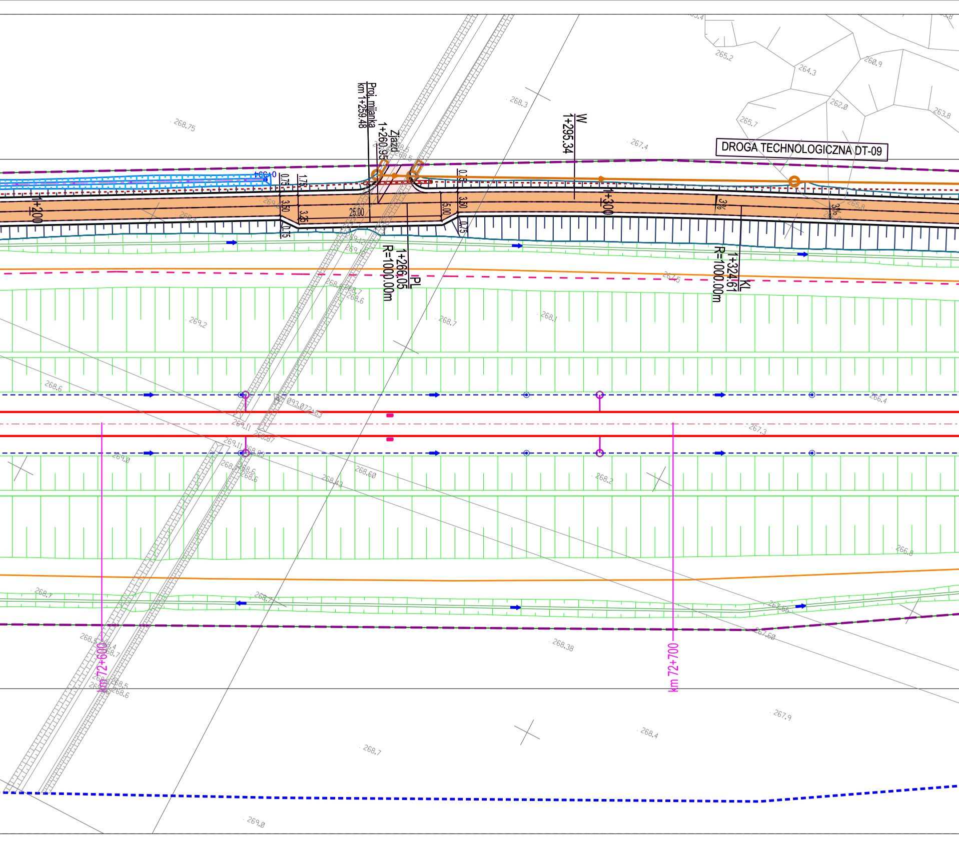
DROGA TECHNOLOGICZNA DT-09
Proj. mijanka
km 1+259.48
Zjazd
1+260.95
W
1+295.34
PL
1+266.05
R=1000.00m
KL
1+324.61
R=1000.00m
1+200
1+300
0+334
0.75
1.75
3.50
3.25
0.75
25.00
5.00
0.75
3.50
0.75
3%
3%
093.072+53
km 72+600
km 72+700
265.2
264.3
260.9
262.0
263.8
265.7
268.3
267.4
268.75
265.8
269.2
268.7
268.1
267.5
268.6
266.4
267.3
269.11
268.87
269.0
268.60
268.43
268.2
266.8
268.7
267.65
267.60
268.38
267.9
268.4
268.7
269.0

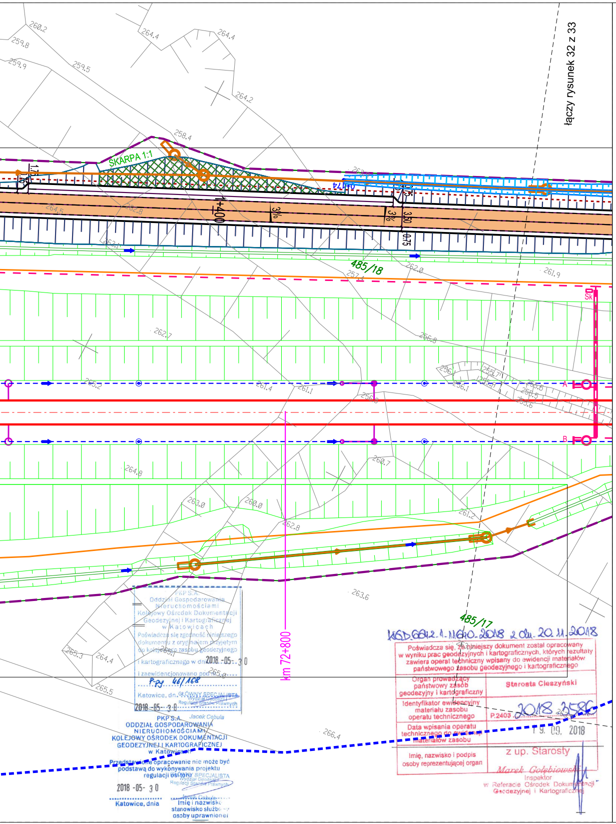
łączy rysunek 32 z 33
SKARPA 1:1
3%
485/18
485/17
km 72+800
260.2
259.8
259.9
259.5
264.4
264.2
258.4
263.6
266.4
265.5

PKP S.A.
Oddział Gospodarowania Nieruchomościami
Kolejowy Ośrodek Dokumentacji Geodezyjnej i Kartograficznej w Katowicach
Poświadcza się zgodność niniejszego dokumentu z oryginałem przyjętym do kolejowego zasobu geodezyjnego i kartograficznego w dniu 2018-05-30
i zaewidencjonowano pod nr P-py 46/168
Katowice, dn. 2018-05-30
GŁÓWNY SPECJALISTA Wydział Geodezji i Regulacji Stanów Prawnych
Jacek Cebula

PKP S.A.
ODDZIAŁ GOSPODAROWANIA NIERUCHOMOŚCIAMI
KOLEJOWY OŚRODEK DOKUMENTACJI GEODEZYJNEJ I KARTOGRAFICZNEJ
w Katowicach
Przedstawione opracowanie nie może być podstawą do wykonywania projektu regulacji osi toru
2018-05-30
Katowice, dnia
GŁÓWNY SPECJALISTA Wydział Geodezji i Regulacji Stanów Prawnych
Jacek Cebula
Imię i nazwisko stanowisko służbowe osoby uprawnionej

KGD.6642.1.11640.2018 z dn. 20.11.2018

Poświadcza się, że niniejszy dokument został opracowany w wyniku prac geodezyjnych i kartograficznych, których rezultaty zawiera operat techniczny wpisany do ewidencji materiałów państwowego zasobu geodezyjnego i kartograficznego	
Organ prowadzący państwowy zasób geodezyjny i kartograficzny	Starosta Cieszyński
Identyfikator ewidencyjny materiału zasobu operatu technicznego	P.2403.2018.3586
Data wpisania operatu technicznego do ewidencji materiałów zasobu	19.09.2018
Imię, nazwisko i podpis osoby reprezentującej organ	z up. Starosty Marek Gołębiowski Inspektor w Referacie Ośrodek Dokumentacji Geodezyjnej i Kartograficznej

Imię i nazwisko	Nr uprawnień i specjalność	Podpis
Sprawdzający: mgr inż. Andrzej Bożek	ONB3-K-21/98 specjalność linie, węzły i stacje kolejowe	
Projektant: mgr inż. Elżbieta Stojak	GP.IV-8388/285/77 specjalność instalacyjno-inżynieryjna w zakresie sieci sanitarnych	
Sprawdzający:		
Projektant: inż. Stanisław Nowak	0256/96/U specjalność instalacyjna w telekomunikacji przewodowej wraz z infr. towarzyszącą	
Sprawdzający: inż. Ryszard Niedzielski	0713/97/U specjalność instalacyjna w telekomunikacji przewodowej wraz z infr. towarzyszącą	
Projektant/Sprawdzający: mgr inż. arch. Przemysław Flaga	44/2000 specjalność architektoniczna	
Projektant/Sprawdzający: mgr inż. arch. Dorota Kalita	MPOiA/052/2012 specjalność architektoniczna	
Projektant/Sprawdzający: mgr inż. arch. Kajetan Tarnowski	204/2001 specjalność architektoniczna	
Projektant:		
Sprawdzający:		
Projektant: mgr inż. Janusz Skiba	PDK/0111/POOS/08 Instalacyjno-inżynieryjna w zakresie sieci sanitarnych	
Sprawdzający: mgr inż. Anna Korobowicz	MAZ/0340/POOS/11 Instalacyjno-Inżynieryjna w zakresie sieci sanitarnych	
Projektant: mgr inż. Robert Słota	NB 22/97 specjalność konstrukcyjno-budowlana	
Projektant: mgr inż. Paweł Chmielowski	6/2003 specjalność konstrukcyjno-budowlana	
Projektant: mgr inż. Rafał Kuśmierz	MAZ/0354/POOM/12 Mostowa	
Projektant: mgr inż. Anna Barszczewska	MAZ/0416/POOM/10 Mostowa	
Sprawdzający: mgr inż. Mateusz Zalewski	44/2003 specjalność konstrukcyjno-budowlana	
Projektant: mgr inż. Adam Nowak	MAP/0057/PWOE/12 specjalność instalacyjna w zakr. sieci, inst. i urządzeń elektrycznych i elektroenerg.	
Sprawdzający: inż. Andrzej Schindler	U.AN 267/87 specjalność instalacyjna w zakr. sieci, inst. i urządzeń elektrycznych i elektroenerg.	
Projektant: mgr inż. Jonasz Jałocha	MAP/0040/PBE/16 Instalacyjna w zakresie sieci, instalacji i urządzeń elektrycznych i elektroenergetycznych	
Sprawdzający: mgr inż. Łukasz Dąbrowski	MAP/0346/PBE/17 Instalacyjna w zakresie sieci, instalacji i urządzeń elektrycznych i elektroenergetycznych	
Projektant/Sprawdzający: mgr inż. Robert Pawlicki	UAN-Upr. 235/87 Konstrukcyjno-budowlana	
Sprawdzający: mgr inż. Janusz Żebro	RP-Upr. 382/94 Konstrukcyjno-budowlana	
Projektant: mgr inż. Ewa Nowak	RP-Upr. 735/94 Konstrukcyjno-budowlana	
Projektant: mgr inż. Paweł Wiraszka	SWK/0235/PBS/16 specjalność instalacyjna w zakresie sieci, instalacji i urządzeń cieplnych, wentylacyjnych, gazowych, wodociągowych i kanalizacyjnych	
Projektant: mgr inż. Katarzyna Kasprzyk-Morawa	MAP/0576/PBS/16 specjalność instalacyjna w zakresie sieci, instalacji i urządzeń cieplnych, wentylacyjnych, gazowych, wodociągowych i kanalizacyjnych	
Projektant: mgr inż. Karol Barański	MAP/0454/POOS/13 specjalność instalacyjna w zakresie sieci, instalacji i urządzeń cieplnych, wentylacyjnych, gazowych, wodociągowych i kanalizacyjnych	
Projektant: mgr inż. Katarzyna Kałkus-Marzec	MAP/0624/PBS/15 specjalność instalacyjna w zakresie sieci, instalacji i urządzeń cieplnych, wentylacyjnych, gazowych, wodociągowych i kanalizacyjnych	
Sprawdzający: mgr inż. Tomasz Niedenthal	MAP/0106/POOS/06 specjalność instalacyjna w zakresie sieci, instalacji i urządzeń cieplnych, wentylacyjnych, gazowych, wodociągowych i kanalizacyjnych	
Projektant: inż. Andrzej Kwiecień	0244/96/U specjalność instalacyjna w telekomunikacji przewodowej wraz z infrastrukturą towarzyszącą w zakresie linii, instalacji i urządzeń liniowych	
Sprawdzający: mgr inż. Alicja Kotaś	0723/97/U specjalność instalacyjna w telekomunikacji przewodowej wraz z infrastrukturą towarzyszącą w zakresie linii, instalacji i urządzeń liniowych	
Projektant: mgr Łukasz Małkowski	-	
Sprawdzający: Bożena Szwentner	-	

Współfinansowane przez Unię Europejską
Instrument „Łącząc Europę"

Rzeczpospolita Polska

Inwestor/Zamawiający:
PKP Polskie Linie Kolejowe S.A.
ul.Targowa 74, 03-734 Warszawa

Nazwa i adres jednostki projektowania:
Arcadis Sp. z o.o.
ul.Wołoska 22a, 02-675 Warszawa
Lider Konsorcjum

MP-MOSTY Sp. z o.o.
ul.Dekerta 18, 30-703 Kraków

MOSTY Katowice Sp. z o.o.
ul.Rolna 12, 40-555 Katowice

Nazwa zadania inwestycyjnego:
Wykonanie projektów budowlanych i pozyskanie niezbędnych pozwoleń wraz z nadzorami autorskimi dla odcinka Katowice Szopienice Płd. - Katowice - Katowice Piotrowice; Tychy - Czechowice Dziedzice - Zebrzydowice - granica państwa - LOT A, B, C, D w ramach projektu „Prace na podstawowych ciągach pasażerskich (E30 i E65) na obszarze Śląska, etap I: linia E65 na odc. Będzin - Katowice - Tychy - Czechowice Dziedzice - Zebrzydowice - prace przygotowawcze" oraz projektu „Prace na podstawowych ciągach pasażerskich (E30 i E65) na obszarze Śląska, etap I: linia E65 na odc. Będzin - Katowice - Tychy - Czechowice Dziedzice - Zebrzydowice" w części 4 (LOT D) na odcinku Zabrzeg -Zebrzydowice - granica państwa

Zamierzenie budowlane:
Budowa, przebudowa i remont układu torowego wraz z elementami infrastruktury towarzyszącej na odcinku Zabrzeg (bez stacji) - Zebrzydowice (ze stacją) - granica państwa (z Czechami)

TOM I Projekt Zagospodarowania Terenu

Adres obiektu budowlanego:
województwo śląskie; powiat cieszyński: gmina Zebrzydowice, Strumień, Chybie; powiat bielski: gmina Czechowice-Dziedzice; powiat pszczyński: gmina Goczałkowice-Zdrój
linia kolejowa nr 93 od km 53,100 do km 80,662; linia kolejowa nr 150 od km 7,880 do km 13,459; linia kolejowa nr 693 od km 5,210 do km 5,664; linia kolejowa nr 694 od km 0,000 do km 2,600; linia kolejowa nr 157 od km 8,581 do km 12,450; linia kolejowa nr 90 od km 12,983 do km 14,300

Nazwa opracowania:
TOM I/2 Część rysunkowa

Tytuł rysunku:
Plan sytuacyjny
od km 72+188 do km 72+857

Stadium:
Projekt budowlany

Imię i nazwisko	Nr uprawnień i specjalność	Podpis
Projektant: mgr inż. Michał Boczula	MAZ/0529/PBKL/16 specjalność inżynieryjna kolejowa w zakr. kolejowych obiektów budowlanych	
Projektant: mgr inż. Andrzej Przeworski	406/DOŚ/09 specjalność kolejowa	
Sprawdzający: mgr inż. Małgorzata Biernacka	181/DOŚ/14 specjalność kolejowa	
Projektant: mgr inż. Zbigniew Bereda	MAZ/0199/PWOS/11 specjalność instalacyjna w zakresie sieci, instalacji i urządzeń cieplnych, wentylacyjnych, gazowych, wodociągowych i kanalizacyjnych	
Projektant: mgr inż. Monika Wieczorek	MAZ/0223/POOS/11 specjalność instalacyjna w zakresie sieci, instalacji i urządzeń cieplnych, wentylacyjnych, gazowych, wodociągowych i kanalizacyjnych	
Sprawdzający: mgr inż. Urszula Kasicka	MAZ/0105/POOS/14 specjalność instalacyjna w zakresie sieci, instalacji i urządzeń cieplnych, wentylacyjnych, gazowych, wodociągowych i kanalizacyjnych	
Projektant: dr inż. Zbigniew Chaciński	Wa-930/93 specjalność konstrukcyjno-budowlana	
Sprawdzający: mgr inż. Paweł Ziobroń	MAP/0403/POOK/11 specjalność konstrukcyjno-budowlana	
Projektant: mgr inż. Krystian Gałuszka	MAP/0374/PBD/15 specjalność inżynieryjna drogowa	
Projektant: mgr inż. Mariusz Wanat	PDK/0228/POOD/10 specjalność drogowa	
Projektant: mgr inż. Bartłomiej Bala	MAP/0063/POOD/05 specjalność drogowa	
Sprawdzający: inż. Wojciech Jędrys	SLK/0455/POOD/04 specjalność drogowa	
Projektant: mgr inż. Wojciech Woszczyna	MAP/0331/POOE/12 specjalność instalacyjna w zakr. sieci, inst. i urządzeń elektrycznych i elektroenerg.	
Projektant/Sprawdzający: mgr inż. Michał Kosturek	MAP/0039/POOE/09 specjalność instalacyjna w zakr. sieci, inst. i urządzeń elektrycznych i elektroenerg.	
Projektant: mgr inż. Tomasz Karasiewicz	MAZ/0058/POOE/10 specjalność instalacyjna w zakr. sieci, inst. i urządzeń elektrycznych i elektroenerg.	
Projektant/Sprawdzający: mgr inż. Jakub Inglot	PDK/0064/PWOE/14 specjalność instalacyjna w zakr. sieci, inst. i urządzeń elektrycznych i elektroenerg.	
Projektant: mgr inż. Bartosz Majewski	MAZ/0482/PBKs/15 specjalność inżynieryjna kolejowa w zakresie urządzeń srk	
Projektant: mgr inż. Rafał Kasicki	5/03/Wł specjalność urządzenia zabezpieczenia i srk	
Projektant: mgr inż. Paweł Górniak	MAZ/0145/POOKL/12 specjalność kolejowa	
Sprawdzający: mgr inż. Konrad Żarłak	LOD/2656/POOKo/15 specjalność inżynieryjna kolejowa w zakresie urządzeń srk	
Projektant: mgr inż. Konrad Dąbrowski	MAZ/0151/POOT/13 specjalność telekomunikacyjna	
Sprawdzający: mgr inż. Wojciech Iwanicki	363/DOŚ/11 specjalność telekomunikacyjna	
Projektant: inż. Elżbieta Ruczkowska	OIK3-K-20/2001 specjalność linie, węzły i stacje kolejowe	

Data:	Nr umowy:	Wersja:	Nr obiektu:	Skala:	Nr rys.
06.2018 r.	90/106/0014/17/Z/I	2		1:500	32